Bio360 Week et Open 2021

Relever le défi, parce qu'il n'y a pas de temps à perdre

Les individus et les organisations confrontés aux défis sans précédent posés par la pandémie du covid-19 ont dû faire face à des confinements et à des incertitudes prolongées, de sorte que la planification des activités futures est devenue presque impossible. Elle a été particulièrement percutante et déstabilisante pour certains secteurs spécifiques, y compris pour les organisateurs d'événements.

Mais la calamité croissante du changement climatique et l'impératif d'agir maintenant pour l'inverser sont restés le facteur déterminant pour BEES pour décider comment réagir.

Lorsqu'il est devenu clair vers la fin du mois de janvier que l'édition 2021 de Bio360 Expo prévue en mars devrait être reportée à 2022, nous avons estimé qu'il nous incombait de ne pas reculer devant la tâche, mais inversement, de **nous mobiliser, de retrousser nos manches et de faire tout ce que nous pouvions pour maintenir le dialogue et la marche en avant du secteur**.

Fin janvier, nous avons donc annoncé deux événements pour 2021 :

→ **Bio360 Week en virtuel**, conférence internationale et rendez-vous d'affaires en ligne

→ **Bio360 Open en plein air**, pour se retrouver de nouveau ensemble

BIO360 WEEK, 22-26 MARS, EN VIRTUEL

Bio360 Week était une entreprise ambitieuse et non sans risque. Organiser pour la première fois une conférence internationale en ligne s'étalant sur une semaine entière avec 20 sessions zoom sur les cinq jours, enrichies par la traduction simultanée et une plateforme permettant des rendez-vous d'affaires en ligne, le tout dans une période de deux mois, était un défi exceptionnel.

... BIO360 WEEK,
22-26 MARS 2021, EN VIRTUEL

Cela s'est avéré être un succès retentissant et tous les efforts qui ont été déployés pour le construire ont valu la peine.

WEBINAIRES

- **2500** participants webinaires
- **106** conférenciers
- **19** webinaires
- **30%** international
- **16** pays

PARTICIPANTS

- **1650** personnes inscrites
- **400** rendez-vous d'affaires
- **5** jours
- **20%** international
- **50** pays

Au cours de la semaine, l'événement a offert à **plus de 100 conférenciers internationaux de premier plan** couvrant un éventail de sujets clés qui se recoupent, y compris le **CCU, les SAF, le gaz vert renouvelable, les matériaux biosourcés, les biocarburants, la décarbonation du transport maritime et l'industrie**, etc., l'occasion de partager et de débattre de leurs visions et points de vue avec plus de **1000 organisations enregistrées et 1650 participants enregistrés de plus de 50 pays**.

Le programme des conférences

22/03/2021 - lundi
Biochar, CCU, Bois Energie

L'économie circulaire du charbon végétal : c'est possible

Captage et utilisation du carbone (CCU) : Nous emmenant vers la Neutralité Carbone

Captage et utilisation du carbone: retours d'expérience

Granulés et plaquettes: quelle complémentarité dans le collectif / tertiaire ?

Animation bois-énergie

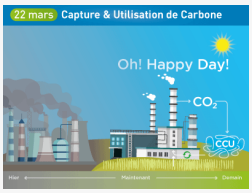

23/03/2021 - mardi
Transport Maritime et Aérien

Le transport maritime à faible émission de carbone : le rôle de la bioénergie pour atteindre le zéro net (partie 1)

Le transport maritime à faible émission de carbone : le rôle de la bioénergie pour atteindre le zéro net (partie 2)

Sustainable Aviation Fuels: un levier clé pour décarboner le secteur aéronautique

24/03/2021 - mercredi
Journée du Gaz Vert

Lancement du Groupe de Travail (GT) multi-acteurs sur la Gazéification Hydrothermale

Hydrogène vert à partir de la biomasse : un changement pionnier

Pyrogazéification pour injection dans les réseaux de gaz : démonstrations industrielles de production de biométhane

Table Ronde «Gaz verts : Renforçons nos synergies»

25/03/2021 - jeudi
La filière méthanisation

Appropriation locale par le territoire, un levier pour des projets de méthanisation soutenables et réussis

Comment maximiser les bénéfices environnementaux de la méthanisation ?

Optimiser les coûts de production : les leviers d'une méthanisation rentable aujourd'hui et demain

Professionnalisation de la filière : quels retours d'expériences ? quel processus d'amélioration ?

26/03/2021 - vendredi
Bioénonomie, Biochar

La Bioéconomie : recréer de la valeur ajoutée pour les exploitations agricoles

Bioressources: créer de la valeur multi-flux à partir de coproduits agricoles

Le biochar dans les années 2020 : de l'approvisionnement durable
Le biochar dans les années 2020 : les nouveaux usages

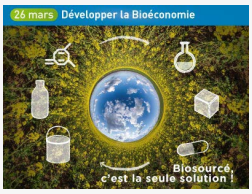

Les intervenants

Ils ont participé :

« J'ai eu le plaisir d'assister à plusieurs des webinaires ayant eu lieu la semaine dernière pour la conférence Bio360. C'était riche et dynamique, bravo ! *Jean-Baptiste Clolus, Viteos*

« Merci Bio360 Expo d'avoir proposé et organisé ce cadre digital durant toute la semaine. Pour la conférence dédiée au lancement officiel de la filière Gazéification Hydrothermale en France, GRTgaz, ses partenaires et de nombreux participants témoignent leur grande satisfaction !
Robert Muhlke, GRTgaz

« Une excellente semaine pour assister à la Bio360 Week en ligne. Beaucoup de projets passionnants en cours…
Ian Hunter, Camlin Energy

Revoyez les conférences sur la playlist Youtube :
Bio360 Week 2021

YouTube

BIO360 WEEK EN VIRTUEL +1000 ORGANISATIONS PARTICIPANTES

2C2I-GROUPE BOCCARD	FR
2G ENERGIE SAS	FR
2R INDUSTRIES	FR
2SENS	UK
4CLEANTECH	UK
AAMF	FR
AB ENERGY FRANCE	FR
ABDE SOLUTIONS	BE
ABEI	FR
ABEV	FR
ABFALLWIRTSCHAFT RENDSBURG-ECKERN.	FR
AC3A	FR
ACCEPTABLES AVENIRS	FR
ACE MÉTHANISATION	FR
ACJE	FR
ACOFI	FR
ACT COMMODITIES	NL
ACTEMIUM	FR
ADEME	FR
ADISSEO	FR
AFF	PT
AFG HAUTS-DE-FRANCE	FR
AFS ENERGY	NL
AG WASTE SOLUTIONS (AWS)	US
AGAINITY AB	SE
AGECO	FR
AGENCE TACT	FR
AGPM	FR
AGRAFERM GMBH	DE
AGRI IMPACT	FR
AGRIA GRAND EST	FR
AGRIAL	FR
AGRICULTEURS COMPOSTEURS DE FRANCE	FR
AGRIKOMP FRANCE	FR
AGRIMETHANACRE	FR
AGRIPLAN FRANCE	FR
AGRIPOWER FRANCE	FR
AGRO CAMPUS JUNIOR ENTREPRISE	FR
AGRO ENERGIE CONSEILS	FR
AGRO FOOD INTEGRITY	FR
AGRO-TRANSFERT	FR
AGROCAMPUS OUEST	FR
AGROENERGIE CONSEIL	FR
AGROGAZ FRANCE	FR
AGRONOV	FR
AILE	FR
AIR LIQUIDE ADVANCED TECHNOLOGIES	FR
AIR LIQUIDE BIOGAS SOLUTIONS EUROPE	FR
AIR PRODUCTS	US
AIREX ENERGIE INC	BE
AIX MARSEILLE PROVENCE MÉTROPÔLE	FR
AKAJOULE	FR
ALDEV - ANGERS LOIRE DEVELOPPEMENT	FR
ALEC	FR
ALEXIS ASSURANCES	FR
ALHYANGE ACOUSTIQUE	FR
ALICOOP	FR
ALIMENTOS MAGROS	AR
ALLGAIER MOGENSEN FRANCE	FR
ALLIANCE ENERGIES	FR
ALTENS BIO CARBURANTS	FR
AMATA GREEN, LLC	US
AMCON EUROPE	CZ
AMUNDI TRANSITION ENERGÉTIQUE	FR
ANAH	FR
ANCRE	FR
ANESSA	CA
ANIMINE	FR
ANTEC BIOGAS	NO
AP2E	FR
APESA	FR
APEX GROUP	NL
APIX ANALYTICS	FR
APOS GMBH	DE
AR-VAL	FR
ARCANUM ENERGY SYSTEMS	DE
ARCAS & CALLISTO CONSULTING	UK
ARCELORMITTAL	FR
ARCO ENERGIAS CONSULTORIA LTDA	BR
ARD BIORAFFINERIE RECHERCHES & INNOV.	FR
ARDON ECOVOLUTION	FR
AREC	FR
ARGENTAN INTERCOM	FR
ARHYZE, HYDROGÈNE RENOUVELABLE	FR
ARISTOT	FR
ARKEA BANQUE E&I	FR
ARKEMA	FR
ARKOLIA	FR
AROL ENERGY	FR
ARREDATERRE	FR
ARSHAM CLEAN ENERGY	TR
ARTB	FR
ARTENRÉEL	FR
ARVOS	JP
ASSOCIATION LA SAUVEGARDE DE L'ANJOU	FR
ASSYSTEM	FR
ASTON UNIVERSITY	UK
ASTRADE	FR
ASTRADE	FR
ATANOR SERVICES	FR
ATEE	FR
ATEE	FR
ATEE - CLUB BIOGAZ	FR
ATER ENVIRONNEMENT	FR
ATLANBOIS	FR
ATLANTIQUE INDUSTRIE	FR
ATMO GRAND EST	FR
AUDOISE DE SERVICES INDUSTRIELS	FR
AURA-EE	FR
AUTOMOTIVE WORLD	JP
AVRIL	FR
AXENS	FR
AXIONABLE	FR
AZELIO AB	SE
B2E BRETAGNE ECO-ENTREPRISES	FR
BALTHAZAR	FR
BANQUE DE FRANCE	FR
BANQUE DES TERRITOIRES	FR
BANQUE ETHIQUE LA NEF	FR
BANQUE POPULAIRE	FR
BAREAU	NL
BARKERBILLE	DK
BASF FRANCE SAS	FR
BATINERGY	SN
BBE GAZ	FR
BC ENERGIE	FR
BCS ASSURANCES	FR
BEAUCE ENERGIES	FR
BECA & CO	FR
BECOT (WANGEN PUMPEN)	FR
BERGERAT MONNOYEUR	FR
BERIM	FR
BERKES	BE
BERKES HISPANA S.L	ES
BERNARD SERVICE ENERGIES	FR
BERTHOLD FRANCE SAS	FR
BERTHOLD FRANCE SAS	FR
BERTRAND ROUAULT CONSEIL	FR
BIESCA INGENIERIA	ES
BIGADAN	FR
BILANCIAI PESAGE	FR
BILFINGER GREYLOGIX GMBH	DE
BIO-VALO	FR
BIOCROPS	FR
BIODERMOL AMBIENTE SRL	IT
BIOENERGIE DE LA BRIE	FR
BIOÉNERGIE PROMOTION	FR
BIOENERGIEVIHIERS	FR
BIOENERGY EUROPE	BE
BIOENERGY INTERNATIONAL / SVEBIO	SE
BIOENTECH	FR
BIOFABRIK TECHNOLOGIES GMBH	DE
BIOFACT	IT
BIOFORCETECH CORPORATION	IT
BIOG GMBH	AT
BIOGASJG B.V.	NL
BIOGASTECHNIK SÜD	DE
BIOGASVIEW	FR
BIOGASWORLD MEDIA INC	CA
BIOGAZ D'OC	FR
BIOGAZ DE GAILLON	FR
BIOGAZ DE L'ORVIN	FR
BIOGAZ DE LA CHÂTAIGNERAIE CANTAL.	FR
BIOGAZ HOCHREITER	FR
BIOGAZ SERVICES SOLUTIONS	FR
BIOGAZ TECH	FR
BIOGAZ VALLÉE	FR
BIOGAZ-IFF	FR
BIOGAZ4LIFE	FR
BIOGAZPRO	FR
BIOGEST	FR
BIOGEST FRANCE S.A.R.L.	FR
BIOMASSE NORMANDIE	FR
BIOPLASTICS MAGAZINE	DE
BIOPROCESS CONTROL AB	SE
BIOTECH SANTÉ BRETAGNE	FR
BIOTHANE - VEOLIA	FR
BIYOGAZTEKNIK ENERJI A.	TR
BK TECH GROUP AB	SE
BLINC EG	DE
BLUEXPERT	FR
BLUSHIFT AEROSPACE	US
BNP PARIBAS	FR
BOBEN OP KLIMA- UND ENERGIEWENDE EV	DE
BOIS ENERGIE FRANCE	FR
BOREA	FR
BPC INSTRUMENTS AB	SE
BPGO	FR
BPVF	FR
BREAD	FR
BREIZH GREEN POWER	FR
BRENNTAG	FR
BRENNTAG	FR
BRETAGNE ECO ENTREPRISES	FR
BRETAGNE SUPPLY CHAIN	FR
BRIGHT CIRCULAR B.V.	NL
BTA INTERNATIONAL GMBH	DE
BTS BIOGAZ SAS	FR
BÜHLER AG	CH
BUNKER ONE	DK
BUREAU VERITAS	FR
BUREAU VERITAS CERTIFICATION	FR
BUTACHIMIE	FR
BWX	FR
CA NPDC	FR
CA2DM/NUS	SG
CADE SOLUCIONES DE INGENIERÍA S.L.	ES
CAISSE EPARGNE GRAND EST EUROPE	FR
CAMBI	FR
CAMFIL	FR
CAMFIL MCC	FR
CAMLIN	FR
CARBO CULTURE	FI
CARBOGREEN	FR
CARBÓN BIRITUTE	EC
CARBON8 SYSTEMS	UK
CARBONAUTEN GMBH	DE
CARBONEX	FR
CARBOSERV	FR
CARENE - SAINT-NAZAIRE AGGLOMÉRATION	FR
CARNOT ENERGIES DU FUTUR - ENERGICS	FR
CARNOT ISIFOR / EXTRA&CO	FR
CARTIF FOUNDATION	ES
CATALINA	FR
CATTINAIR	FR
CAVAC	FR
CDC DE L'ILE D'OLÉRON	FR
CDRÉDIT MUTUEL OCÉAN	FR
CEA	FR
CEEI CRÉATIV / BREIZH BIOGNV	FR
CEFIC/BIOCHEM EUROPE	BE
CENTRE VALORISATION ALCYON	FR
CEREMA	FR
CERESIA	FR
CERFRANCE ENERGIE	FR
CERTINERGY & SOLUTIONS	FR
CETIAT	FR
CETIL	ES
CEWEP	BE
CFP LA FUTAIE - LES TOUCHES	FR
CFPPA	FR
CH4PROCESS	FR
CHAMBRE AGRICULTURE	FR
CHANTIERS DE L'ATLANTIQUE	FR
CHAPLAIN ENERGIE	FR
CHARIER SAS	FR
CHEMLYS	FR
CHR CONSEILS ET FORMATIONS	MA
CHRISTOF INDUSTRIES AUSTRIA GMBH	AT
CIC	FR
CIMAR	MA
CIRCULAR CARBON LTD	UK

BIO360 WEEK EN VIRTUEL +1000 ORGANISATIONS PARTICIPANTES

CIT/MTU	IE
CITIZEN CAPITAL - AGRI IMPACT	FR
CLARKE ENERGY FRANCE	FR
CLEAN PLANET ENERGY	UK
CLEANTECH BUSINESS ANGELS	FR
CLIN	FR
CMNE	FR
CNIM	FR
CNSOLUTIONS	FR
CO2 VALUE EUROPE	BE
COENOVE	FR
COFORET	FR
COGCEM	ES
COGEDIS	FR
COGEXYL	FR
COGYDRO	FR
COHIN ENVIRONNEMENT	FR
COLAS	FR
COLIBLEU	FR
COM360.DIGITAL	ML
COMBUSTIBLE RENOVABLE DE MEXICO	MX
CIBE	FR
COMITÉ POUR L'ENFOUISSEMENT A1	FR
COMPTE.R	FR
CONDAT - LECTA	FR
CONGO CARBO INDUSTRIE	CG
CONSCIOUS NEXT SL	ES
CONSEIL DEPART. DE LOIRE-ATLANTIQUE	FR
CONSEIL NATIONAL DE RECHERCHES CANADA	CA
CR BOURGOGNE FRANCHE COMTE	FR
CR DES PAYS DE LA LOIRE	FR
CONSEILS ET FORMATION	FR
CONSULTANTS FORESTIERS DGR	CA
COOPERATIVE FPLG	FR
COOPERL	FR
COMMUN. D'AGGLO DE L'OUEST RHODANIEN	FR
CORIANCE	FR
CORTUS ENERGY	SE
COURS DIDEROT	FR
CPM EUROPE BV	NL
CR2I	FR
CRÉDIT AGRICOLE	FR
CRISTAL UNION	FR
CRODA	FR
CSTB	FR
CSTB	FR
CVE GROUP	FR
CWM HARRY LAND TRUST	UK
CYAN CONSULTING	IN
DAFOECOENERGIAS S.L.	ES
DALKIA SMART BUILDING	FR
DBT IOC CENTRE INDIA	IN
DCL EUROOE	FR
DDCSPP	FR
DDT	FR
DELTALYS	FR
DEMETER ENERGIES	FR
DEMIO	FR
DMT- ENVIRONMENTAL TECHNOLOGY	NL
DOE COMPANY	FR
DOMUSA TEKNIK	ES
DONG FENG SAS	FR
DP&ASS	FR
DRAAF	FR
DREAL	FR
DRIEA IF	FR
DSM	NL
DUALMETHA	FR
DURO DAKOVIC TEP D.O.O.	HR
DURO FELGUERA S.A.	ES
E J BOWMAN (BIRMINGHAM) LTD	UK
EARTHWORM FOUNDATION	DE
EASYMETHA	FR
EBI	DE
ECLAIR INDUSTRIES	FR
ECO GAS	FR
ECO-ADAPT	FR
ECOFOURNISSEUR	FR
ECOGY FRANCE SAS	FR
ECOLE CENTRALE DE LYON	FR
ECOM	FR
ECOMEMBRANE SRL	IT
ECONOX	FR
ECOTI	TN
EDDA-ENERGIE	FR
EDF	FR
EDGE ENVIRONMENT	AU
EDITIONS DU BOISBAUDRY	FR
EDORA	BE
EEW ENERGY FROM WASTE GMBH	DE
EFACEC	PT
EFACEC ENGENHARIA E SISTEMAS, S.A.	PT
EIB	LU
EIFFAGE	FR
EIFFEL	FR
EIFFEL INVESTMENT GROUP	FR
ÉLECTRICITÉ SERVICES	FR
ELEVATE LNG	UK
ELIARD SPCP	FR
ELOGEN	FR
EMBASSY OF THE NERTHERLANDS IN FRANCE	FR
EME UNILASALLE	FR
EMONA	FR
EMPREINTE & TRANSITION	FR
EMWL	ES
ENAGÁS EMPRENDE	ES
ENC ENERGY	PT
ENCIS ENVIRONNEMENT	FR
ENDESA	FR
ENDIVERIE DE SOYECOURT	FR
ENDRESS+HAUSER	FR
ENEA	IT
ENECO DISTRIBUTION	FR
ENERBIOFLEX	FR
ENERBLU COGENERATION SRL	IT
ENERG'IV	FR
ENERGY & WASTE S.L	ES
ENERGY&+	FR
ENERPRESSE	FR
ENERPRO BIOGAZ	FR
ENGIE BIOGAZ	FR
ENGIE ENTREPRISES ET COLLECTIVITÉS	FR
ENGIE LAB CRIGEN	FR
ENGIE LABORELEC	BE
ENGIE SOLUTIONS	FR
ENOLIA	FR
ENORGA SASU	FR
ENOSIS	FR
ENPC	FR
ENSAIA-UL	FR
ENSO GLOBAL ENERGY SOLUTIONS	ES
ENTRAID'	FR
ENTREPOSE INDUSTRIES	FR
ENVITEC BIOGAS	FR
EODEN	FR
EPLEFPA CHAMBÉRY-LA MOTTE SERVOLEX	FR
EPO-GALLIALDO-SCOLARI	FR
EPUR'ACTION	FR
EREP SA	FR
ESA	FR
ETERNUM FRANCE	FR
ETH ZÜRICH	CH
ETHIGAME	FR
ETIA	FR
ETS POHU	FR
EUREDEN	FR
EURETEQ	FR
EURO-APEX B.V.	NL
EUROVIA	FR
EVALOR	FR
EVEA CONSEIL	FR
EVERGAZ	FR
EXPERT HORTICOLE	FR
EXPORTFRANCE	FR
FACHVERBAND BIOGAS E.V.	DE
FAIRCHAR	NL
FERME DE LA RIVIÈRE MORIN 85410 VENDÉE	FR
FERTIVERT	FR
FEUP	PT
FIBOIS	FR
FIC	IT
FINCA	NL
FJV	FR
FLEXXOLUTIONS	FR
FLORENTAISE	FR
FLSMIDTH	ES
FNTP	FR
FOKUSVISION	FR
FONROCHE BIOGAZ	FR
FORÊT MÉDITERRANÉENNE	FR
FORNOVO GAS S.P.A.	IT
FORNOVO GAS S.P.A.	IT
FRAM RENEWABLE FUELS L.L.C.	US
FRAMES RENEWABLE ENERGY SOLUTIONS	NL
FRANCE BIOGAZ VALORISATION	FR
FRANCE GAZ RENOUVELABLES (FGR)	FR
FRANCE NATURE ENVIRONNEMENT (FNE)	FR
FRANCEAGRIMER	FR
FREE LANCE	FR
FWE GMBH	FR
GARDEN´S BEST GMBH	DE
GAS NAT	PT
GASCOGNE BOIS	FR
GASEO	FR
GASUNIE	NL
GASUNIE NEW ENERGY	NL
GAVILAR	NL
GAZ D'AUJOURD'HUI	FR
GAZ DE BORDEAUX	FR
GAZ-CONSULTING	FR
GAZ2O	FR
GAZELENERGIE	FR
GAZFIO SAS	FR
GAZMAN	FR
GEMÜ GEBR. MÜLLER GMBH & CO. KG	DE
GEMÜ GMBH	DE
GENERATION ALPHA	UK
GEO FRANCE FINANCE	FR
GEOINERTE	PT
GEOLINK EXPANSION	FR
GEORGIN	FR
GERES	FR
GESTION DES DÉCHETS	FR
GIE QUALITÉ ENTREPRISES	FR
GLOBAL BIOENERGIES	FR
GLOBAL BUSINESS CONSULTING	DE
GM GREEN METHANE	IT
GO CAPITAL	FR
GO ON GROUP	DE
GOLDEN SEED	NG
GOODFUELS	NL
GPC ENVIRONNEMENT	FR
GRAND PORT MARITIME DE ROUEN	FR
GRANDS TROUPEAUX MAGAZINE	FR
GRDF	FR
GREEN CREATIVE	FR
GREEN NEWS TECHNO	FR
GREEN2GAS - BIO4GAS	FR
GREENFLEX	FR
GREENFUELHUB	CH
GREENLANE BIOGAS	FR
GREENMAC	FR
GREENPOCH S.A.	BE
GROUPE ADF	FR
GROUPE BORDET	FR
GROUPE BORDET	FR
GROUPE CIMME	FR
GROUPE COOPÉRATION FORESTIÈRE	FR
GROUPE F2F	FR
GROUPE SLB	FR
GRS VALTECH	FR
GRS VALTECH	FR
GRTGAZ	FR
GRUPO RUIZ	ES
GRUTER ET MARCHAND	FR
GSDP	PL
GUATECS	FR
H.G.S. GMBH - SUCCURSALE FRANCE	FR
H2P SYSTEMS	FR
HAFFNER ENERGY	FR
HAMILTON CLARK SUSTAINABLE CAPITAL	US
HAROPA (PORTS DU HAVRE, ROUEN ET PARIS)	FR
HASSAN 2 UNIVERSITY OF CASABLANCA	MA
HASSELT UNIVERSITY	BE
HEGO BIOTEC GMBH	DE
HELLENIC PETROLEUM CYPRUS LTD	CY
HERA HOLDING	ES
HEXAGON PURUS GMBH	DE
HIDALGO E HIDALGO S.A	EC
HOCHSCHULE BREMEN	DE
HORIZON B	FR
HOWDEN COMPRESSORS	UK
HPE	FR
HUTISA	FR
HYMOOV	FR
HZI FRANCE	FR
I CARE & CONSULT	FR
IBERS ABERYSTWYTH UNIVERSITY	UK
IBN ZOHR-AGADIR (MOROCCO) UNIVERSITY	MA
ICAM	FR
IDEM CRÉ'ACTIONS	FR
IDÉO ENVIRONNEMENT	FR
IDIA CAPITAL INVESTISSEMENT	FR
IDVESTO	FR
IES BIOGAS	IT
IFP ENERGIES NOUVELLES	FR
IGDOC	FR
IGS	CZ
IHE DELFT INSTITUTE FOR WATER EDUCATION	NL
ILV	FR
IMAGREEN	FR
IMERYS	FR
IMT	FR
IMT MINES ALBI	FR
INDDIGO	FR
INDUSTRIE & TECHNOLOGIES	FR
INERIS	FR
INERIS	FR
INEX CIRCULAR	FR
INFINERGIA	FR
INGENIEURBÜRO AXEL PREUSS	DE
INNOENERGY	FR
INOVALYS	FR
INRAE	FR
INSTITUT DES RESSOURSCES INDUSTRIELLES	FR
IKFT	DE
INSTITUT KERVÉGAN	FR
INSTITUT NÉGAWATT	FR
INSTITUT PARIS REGION	FR
INTEGRATED GLOBAL SERVICES	US
INTER COMBUSTIBLES	FR
IRENA & IITC	DE
INVENIAM GROUP	ES
INVEST EASTERN FRANCE / GRAND E-NOV+	FR
IONADA	NL
IOT BIOGAS PRIVATE LIMITED	IN
IRESEN	MA
IRISH BIOENERGY ASSOCIATION - IRBEA	IE
ITS ENERGY	BE
ITS WOOD	BE
IVALOÉ	FR
JANFIRE	SE
JBN CONSEILS	FR
JCB M3	FR
JERNFORSEN ENERGY AB	SE
JEUNES AGRICULTEURS	FR
JFC INDUSTRIE	FR
JOHN COCKERILL PROSERPOL	FR
JUGNON BIOGAZ	FR
K-RÉVERT	FR
KALFRISA	ES
KALVIS UAB	LT
KARLSRUHE INSTITUTE OF TECHNOLOGY (KIT)	DE
KCP	FR
KEOLIS LILLE METROPOLE	FR
KEON	FR
KEPLER INGENIERÍA Y ECOGESTIÓN	ES
KERBOAS-CDEAI	FR
KERKO	FR
KING MONGKUT'S UNIVERSITY OF TECHN.	TH
KIOUA POUR MENUISERIE	TN
KIT	DE
KOHLBACH	FR
KOMFORTS GROUP	LV
KOUROS INVESTMENT	FR
KRIEG & FISCHER INGENIEURE GMBH	DE
KTH ROYAL INSTITUTE OF TECHNOLOGY	SE
L'USINE NOUVELLE	FR
LA COOPÉRATION AGRICOLE	FR
LA NEF	FR
LA POSTE	FR
LA SALLE EMCI	FR
LANDWÄRME GMBH	DE
LANDWÄRME GMBH	DE
LANZATECH	US
LE SYCTOM	FR
LECTA	ES
LEDJO ENERGIE	FR
LENDOSPHERE	FR
LENZING PLASTICS	FR
LEROUX & LOTZ TECHNOLOGIES	FR
LETANG SERVICES	FR
LG2E	FR
LGCONSEILS	FR
LGEE	FR
LH BIOGAZ	FR
LIFEBOARD APS	DK
LIMAGRAIN EUROPE	FR
LINKA GROUP	DK
LIPP GMBH	DE
LONDON SOUTH BANK UNIVERSITY	UK
LOOKING FOR NEW CAREER OPPORTUNITY	UK
LOVEABLE	FR
LOZERE DEVELOPPEMENT	FR
LP DEVELOPMENT SAS	FR
LR ENERGY	IN
LRGP (CNRS - UNIVERSITÉ DE LORRAINE)	FR
LUCITEA ATLANTIQUE	FR
LYCEE AGRICOLE	FR
MAA / DGPE - SDFE - SDFCB - BB	FR
MABOITE	FR
MAERSK	DK
MAFA	SE
MAGMA ENERGY®	FR
MAIRE SA	FR
MAITREA	FR
MALTEUROP	FR
MAMP	FR
MASCIR	MA
MASH ENERGY	DK
MATTEI GROUP	IT
MAUFFREY ALSACE	FR
MAUGES COMMUNAUTÉ	FR
MAVITEC GREEN ENERGY	NL
MCUBE	FR
MCV	FR
MEDDLE	FR
MEDIALOGIS	FR
MENA'RGY	FR
MESURE PROCESS	FR

BIO360 WEEK EN VIRTUEL +1000 ORGANISATIONS PARTICIPANTES

METHA MAUGES	FR
METHA REAGIR	FR
METHAA4	FR
METHABRIAC	FR
METHADOM	FR
MÉTHAGRI	FR
MÉTHAJOULE	FR
METHALABORDE	FR
METHAMAX	FR
MÉTHAN'AGRI	FR
METHANEX	BE
METHANIA INDUSTRIES	TN
METHASEC	FR
METRA	FR
METROPOLE AIX MARSEILLE PROVENCE	FR
MGH	FR
MI2020	FR
MICH MILLAN	FR
MICOIS SRL	BE
MICROBENERGY GMBH	DE
MINÉRAUX INDUSTRIELS DE GAILLON	FR
MINES PARISTECH	FR
MINISTÈRE DE LA TRANSITION ECOLOGIQUE	FR
MLIL	UK
MODIS	FR
MONTANIER	FR
MONTEL	ES
MORBIHAN ENERGIES	FR
MOSAN	CH
MPE-MEDIA	FR
MPH ENERGIE	FR
MPS	ES
MTA FRANCE	FR
MUNICIPALITY OF APELDOORN	NL
MVV UMWELT GMBH	DE
NAKAYAM IRON WORKS, LTD	JP
NALDEO	FR
NANTES MÉTROPOLE	FR
NAODEN	FR
NASKEO	FR
NATIXIS	FR
NBSO NANTES - NETHERLANDS BUSINESS	FR
ND	FR
NÉNUFAR	FR
NEODYME	FR
NEUFEUER / GSE	FR
NEVEZUS INNOVATION	FR
NEXOLUB	ES
NEXT GENERATION ELEMENTS GMBH	AT
NGK CERAMICS EUROPE	BE
NIELS CORFIELD	UK
NIPPON GASES	ES
NIT ROURKELA	IN
NORD CAPITAL PARTENAIRES / CAP 3RI	FR
NOREMAT	FR
NORGAS	CO
NORMANDIE TERRE D'ENERGIES	FR
NORTH COAST STRATEGIES	US
NORTON ROSE FULBRIGHT	US
NOVA INSTITUTE GMBH	DE
NOVAGRI ENERGIES SAS	FR
NOVOZYMES	DK
NUS	SG
O2M CONSEIL	FR
O2M LAB	FR
OBSERV. DE LA TRANSITION ECOL DES PDL	FR
OCTAFORM SYSTEMS INC	CA
Œ - METTRE EN ŒUVRE LA TRANSITION	FR
OFATE	FR
OMNERGIA	FR
ONLINEENGINEER, INC.	US
OPAL INGENIERIE	FR
OPALE BERRY / GAZIE	FR
OPALE ENERGIES NATURELLES	FR
OPEN AGRIFOOD	FR
OPENFORÊT	FR
OPTIMAL ENERGIE CONSEIL	FR
OPTYMA	FR
ORANGE	FR
ORBITAL GAS SYSTEMS LIMITED	UK
OTV	FR
OUEST INSA	FR
OVALIE INNOVATION	FR
OVALIE TECH	FR
OVIVE	FR
OXYANE	FR
OZONE SARL	FR
PALL	FR
PALL CORPORATION	FR
PAPREC	FR
PARAGON	FR
PARC NATUREL RÉGIONAL DES CAP	FR
PARTELEC	FR
PARTICULIER	FR
PASQUIET EQUIPEMENTS	FR
PAULMICHL GMBH	DE
PAYS DES MERVEILLES	FR
PAYS DU MANS	FR
PAYSAN BRETON	FR
PE-ARISTI PROJECTS AND ENG. PVT LTD	IN
PERECHIN TIMBER AND CHEMICAL PLANT	UA
PERIANS	FR
PETERKOKS	LV
PETRO BIO AB	SE
PETROFAC	UK
PHILIP MORRIS PRODUCTS SA	CH
PHILOTERRA	FR
PIICTO	FR
PILAT-METHA	FR
PLASTIC GLASS SRL	IT
PLÅT & SPIRALTEKNIK I TORSÅS AB	SE
PLENESYS	FR
PMC OUVRIE	FR
PNR	FR
PÔLE DREAM EAU & MILIEUX	FR
PÔLÉNERGIE	FR
POLITECNICO DI MILANO	IT
POLITECNICO DI TORINO	IT
POLLINATION	UK
POLYPROM	UA
POLYTECHNIK	FR
POLYTECHNIK BIOMASS ENERGY	AT
POLYTECHNIK LUFT UND FEUERUNGSTECH.	AT
PR BIO	FR
PRO NATURA	BE
PRODESA	ES
PRODEVAL	FR
PROMETEC TOOLS OY	FI
PROMILL	FR
PROPELLET FRANCE	FR
PROVIRIDIS SAS	FR
PS²	FR
PST	SE
PUREMEDIA	FR
PYROCORE LTD	BE
QAIROS ENERGIES	FR
QUAD-LAB	FR
QUELIA	FR
R-GDS	FR
RAPID INNOVATION GROUP	UK
REDECAM GROUP SPA	IT
REDÉO ENERGIES	FR
REGAZ	FR
RÉGION AUVERGNE-RHÔNE-ALPES	FR
REGION BRETAGNE	FR
RÉGION NORMANDIE - CAEN	FR
REGION NOUVELLE AQUITAINE	FR
RÉGION OCCITANIE	FR
RÉGION PAYS DE LA LOIRE	FR
RÉGION SUD PROVENCE ALPES CÔTE D'AZUR	FR
REIMS BIOMETHANE SAS	FR
RENERGON INTERNATIONAL AG	CH
RENNES METROPOLE	FR
RÉSEAU SATT	FR
RESPONSIBLE INVESTOR	UK
RH2E	FR
RICE / GRTGAZ	FR
RISE RESEARCH INSTITUTES OF SWEDEN	SE
ROHEGAAS	EE
ROTO-SIEVE	FR
RPM	FR
RPS COOLING FRANCE	FR
RUBIS ENERGIE	FR
RYTEC	DE
S3D INGÉNIERIE	FR
SAINC ENERGY LIMITED	UK
SAMMATZ MICHAELSHOF	DE
SANTEKS BALTIC UAB	LT
SAPOVAL	FR
SARL AGRI METHAZEBROUCK	FR
SARL BAYA OIL & GAS SOLUTIONS	DZ
SARL BIOGAZ PLANET FRANCE	FR
SARL MD ENERGIE	FR
SARON BIOGAZ	FR
SAUR	FR
SAUVEGARDE DE L'ANJOU	FR
SAVE	FR
SAVENCIA	FR
SCANAE	FR
SCANSHIP AS	NO
SCEA DE LA MARETTE	FR
SCEV LOGE DE MOULIN A VENT	FR
SCG PACKAGING	TH
SCHAUMANN	FR
SCHEUCH MANAGEMENT HOLDING GMBH	AT
SCHMACK BIOGAS SRL.	BE
SCIENCES PO LYON	FR
SCRIB' ET ASSOCIES	FR
SCW SYSTEMS	NL
SDEF	FR
SEA-LNG	UK
SEBIGAS RENEWABLE ENERGY	IT
SÉCHÉ ENVIRONNEMENT	FR
SEDE ENVIRONNEMENT	FR
SEEPEX FRANCE	FR
SEMARDEL	FR
SEMBREIZH	FR
SEML WEST ENERGIES	FR
SÉNAT	FR
SENIOR EXPERT SERVIVE - SES	DE
SEOKYEONG UNIVERSITY	KR
SERVICE DU GAZ VITEOS SA - NEUCHÂTEL	CH
SERVICES INDUSTRIELS DE GENÈVE	CH
SERVICEUNION	FR
SERYNIS	FR
SETEC ENERGIE ENVIRONNEMENT	FR
SEVERN WYE ENERGY AGENCY	UK
SEWERIN	FR
SG ENERGIES	FR
SGS	FR
SHUBH KALYAN	IN
SIA PARTNERS	FR
SIEL-TE	FR
SIEMENS GAMESA	DE
SIÉML	FR
SIGEIF	FR
SILOXA FRANCE	FR
SINNRJ	FR
SMARTEC SA	CH
SMARTWOOD	FR
SMICTOM	FR
SMITRED OUEST D'ARMOR	FR
SMSM	BR
SOCIETE D'EXPERTISES DR.MESTREL	FR
SOCIETÉ INUSTRIELLE DES FONTES	FR
SOCIÉTÉ TUNISIENNE DE L'ÉLEC & GAZ	TN
SOCLEMA	FR
SOFRESID	FR
SOFRESID ENGINEERING	FR
SOGESTION	FR
SOGESTRAN	FR
SOLAGRO	FR
SOLUTION RECYCLAGE	FR
SOTEB	FR
SOURCES	FR
SOWATT	FR
SRETT	FR
ST1 OY	SE
STAGIAIRE	FR
STANDARD GAS	UK
STENA BULK	SE
STENA METALLURGY	DK
STIMIO	FR
STORENGY	FR
STREISAL GMBH	DE
SUBLIME ENERGIE	FR
SUEZ	FR
SUMA CAPITAL	ES
SURFEO	FR
SVEBIO, THE SWEDISH BIOENERGY ASSOC.	SE
SWEDISH PELLET ASSOCIATION	SE
SWEN CAPITAL PARTNERS	FR
SYDELA ENERGIE 44	FR
SYDELA ENERGIE 44	FR
SYLVA FERTILIS	FR
SYNDICAT MINETT-KOMPOST	LU
SYNHELION SA	CH
SYSADVANCE, S A	PT
T!HYDROGÈNE	FR
TANAGA ENERGIES	FR
TANKYOU	FR
TCEPROJECT	MA
TE53	FR
TECHNI CITÉS	FR
VTT TECHNICAL RESEARCH CENTRE FINLAND	FI
TECHNICAL UNIVERSITY OF DENMARK	DK
TECHNIP ENERGIES	FR
TECHNIPENEGIES	FR
TECNICAS REUNIDAS	ES
TECOFI	FR
TEDOM SCHNELL GMBH	DE
TEK4LIFE	FR
TEKSAN GENERATOR	TR
TELEDYNE	FR
TER-QUALITECHS	FR
TER'GREEN	FR
TEREGA	FR
TEREOS	FR
TERRA	FR
TERRALIA	FR
TERRASOLIS	FR
TERRAWATT	FR
TERRITOIRE D'ENERGIE LOT-ET-GARONNE	FR
ALLIANCE FOR BEVERAGE CARTONS & ENV.	BE
THERMOBOIS SA	EH
THEUVY BIOGAZ	FR
TIETJEN VERFAHRENSTECHNIK GMBH	DE
TIMAB MAGNESIUM	FR
TIMAC AGRO INTERNATIONAL	FR
TITAN LNG	NL
TOCO	FR
TONNELLERIE BARON	FR
TOTAL	FR
TOYOTA	FR
TRADEQ	DE
TRAME	FR
TRANSITERRE	FR
TREATECH SÀRL	CH
TREFOIL TRADING BV	NL
TRENDHUIS	BE
TRUST'ING - ALF'ING	FR
TRYON	FR
TUHH	DE
TUM, CHAIR OF ENERGY SYSTEMS	DE
TURQUOISE INTERNATIONAL LTD	UK
UCD	IE
UETLIBERGPARTNERS	DK
UFPB	BR
UNICONFORT SRL	IT
UNIDO	AT
UNILASALLE	FR
UNION AGRICOLE	FR
UNIPER	AE
UNIVERSITE	MA
UNIVERSITÉ DE PAU - CNRS - UMR 6031 TREE	FR
UNIVERSITÉ DE TECHN. DE COMPIÈGNE	FR
UNIVERSITÉ HASSAN II CASABLANCA	MA
UNIVERSITÉ IBN TOFAIL	MA
UNIVERSITY OF GUELPH	CA
UNIVERSITY OF LORRAINE	FR
UNIVERSITY OF SOUTHAMPTON	UK
UNIVERSITY OF TWENTE	NL
UNTHA SHREDDING TECHNOLOGY	AT
URBEEZ	FR
UTILITIES PERFORMANCE	FR
V.XAVIER CONSULTING	FR
VALBENNE	FR
VALBENNE	FR
VALBIOM	BE
VALOGREEN	FR
VALOREM	FR
VALOSYS	FR
VALOTECH	FR
VALOTECH ENERGIES	FR
VAUCHE	FR
VDN H2	FR
VEGA TECHNIQUE	FR
VEGEPOLYS VALLEY	FR
VELOCYS	UK
VENICEDREAM	IT
VEO VERDE ENERGY OUEST	FR
VEOLIA	FR
VERDE ENERGY	FR
VERIF & CO	FR
VERTS SAPINS	FR
VIA VÉGÉTALE	FR
VIESSMANN FRANCE	FR
VILLE DE RENNES	FR
VINCI ENVIRONNEMENT	FR
VINEA ENERGIE	FR
VITEOS SA	CH
VOGELSANG	FR
VOLTALIA	FR
VOLTIGITAL	FR
VOW ASA	NO
VOXGAIA	FR
VYNCKE	BE
WALHIN	BE
WANGEN / BECOT	FR
WASTE TECHNOLOGIES LLC	US
WATERLEAU	FR
WENEXT	FR
WESAF ENERGY SOLUTIONS LTD	UK
WESSLING FRANCE	FR
WOODLANE SHOP	US
WTS AB	SE
WTSOLAIRE	FR
XEBEC ADSORPTION INC.	CA
XYDROGEN	FR
YÉLÉ CONSULTING	FR
YILKINS	NL
YNSECT	FR
ZERO FUEL	UK
ZERO WASTE SKHIRAT	MA
ZMOOS SA	CH

BIO360 OPEN
30 JUIN – 01 JUILLET, EN PLEIN AIR

Quelques semaines seulement après la clôture de Bio360 Week, le Président français a annoncé la « réouverture » progressive de la France qui présentait la possibilité d'organiser un événement estival pour rassembler à nouveau les gens. Et donc, Bio360 Open a été officiellement lancé comme un événement en plein air et encore une fois, avec un délai de seulement deux mois pour tout organiser.

Sous un ciel ensoleillé à la fin du mois de juin, **1000 participants et 120 exposants ont grandement apprécié et profité du luxe de pouvoir se retrouver en personne** et de faire ce que les humains aiment faire depuis des millénaires: parler et échanger en face à face.

Un programme riche durant les deux jours avec en son cœur, le savoir-faire et le 'show-how' d'**initiatives exemplaires en matière de valorisation énergétique à partir des ressources renouvelables locales pour remplacer les énergies fossiles** telles que pratiquées par la ville de Retiers et par la communauté de communes de Roches aux Fées Communauté en Bretagne Sud.

Inauguration de la chaufferie bois de Retiers

Mercredi 30 juin, la nouvelle chaufferie biomasse de Retiers a été inaugurée. Cette chaufferie communale, que les visiteurs ont pu découvrir lors des visites techniques, se compose de deux chaudières biomasse de 600 kW qui chauffent plusieurs bâtiments communaux de la ville. En résumé, la chaufferie a une capacité biomasse installée de 1,1 MW, fonctionne 300 jours par an, dispose de 7 récupérateurs de chaleur desservis par un réseau de chaleur distribué de 1,1 km et a une consommation de 700 tonnes de plaquettes de bois par an.

Pose de la première pierre du projet biogaz Enerfees

Le jeudi 1er juillet a eu lieu la cérémonie officielle de pose de la première pierre du projet coopératif de biogaz Enerfees. Enerfees est un projet agricole collectif comprenant 55 agriculteurs dans un rayon de 11 km qui mettront en commun leurs ressources de substrat de 75 000 tonnes de matière organique par an pour générer du biogaz pour une valorisation ultérieure et une injection dans le réseau de gaz.

Nous valorisons les biodéchets !

Bio360 allie la parole aux actes – les biodéchets générés par les food-trucks et le restaurant du salon ont été triés, collectés et transportés par un prestataire professionnel vers une unité de méthanisation à la suite d'un pré-traitement d'hygiénisation.

ALEXIS MONTPEYROUX STUDIO GRAPHIQUE

www.bio360expo.com suivez @bio360expo sur

BEES – BioEnergie Evénements et Services / BioEnergie Events and Services
29, rue Saint Simon – 69009 Lyon - France
Pour toute question, contactez-nous au +33 3 84 86 89 30 ou info@bees.biz